课文 全球化视野中的中国饮食（771字） 10-1

Bài học

任何一个民族的饮食都不仅仅为饮食，它蕴藏着这个民族的精神与特征，传达着这个民族的文化传统。中国的饮食文化历经数千年，始终具有魅力，是因为它不仅民族特性鲜明，而且善于吸收不同国家、不同区域、不同民族的优异之处，以至辉煌至今。

中国文化的核心是一个“和”字。“和”包含“中和”“和谐”之意。“中和”的意思就是折中、调和性质不同的事物。

原本中华①饮食中的大量食物来自辽阔的土地，高山上的飞禽走兽，湖泊、小溪中的一条鱼，丘陵上种植的一棵菜，经过精心构思，

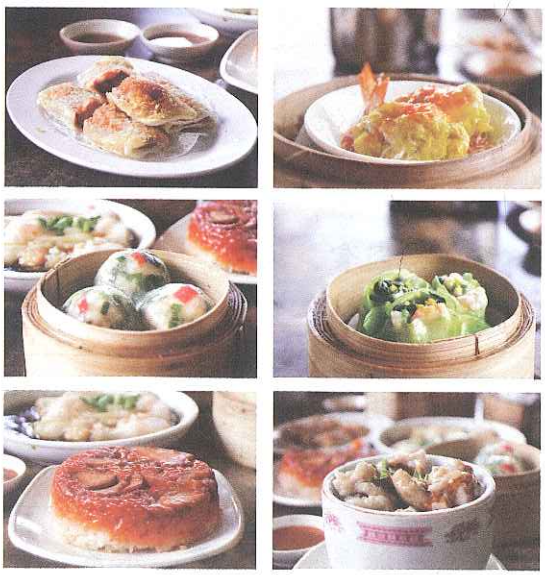

生词 10-2

1. 视野	shìyě	dt.	*tầm nhìn, phạm vi nhìn*
2. 饮食	yǐnshí	dt.	*đồ ăn thức uống*
3. 蕴藏	yùncáng	đgt.	*chứa đựng,*
4. 传达	chuándá	đgt.	*truyền đạt*
5. 鲜明	xiānmíng	tt.	*rõ ràng*
6. 区域	qūyù	dt.	*khu vực*
7. 优异	yōuyì	tt.	*xuất sắc, nổi bật*
8. 以至	yǐzhì	liên.	*cho đến, đến mức, đến nỗi*
9. 辉煌	huīhuáng	tt.	*huy hoàng, rực rỡ*
10. 和谐	héxié	tt.	*hài hòa, hòa hợp*
11. 调和	tiáohé	đgt.	*điều hòa, trộn lẫn, pha trộn*
12. 辽阔	liáokuò	tt.	*bao la, rộng lớn*
13. 飞禽走兽	fēiqín zǒushòu		*chim và thú*
14. 湖泊	húpō	dt.	*hồ*
15. 溪	xī	dt.	*suối*
16. 丘陵	qiūlíng	dt.	*đồi núi*
17. 种植	zhòngzhí	đgt.	*trồng trọt*
18. 精心	jīngxīn	tt.	*tỉ mỉ, công phu, dày công*
19. 构思	gòusī	đgt.	*cấu tứ, sắp đặt, hình dung, mường tượng*

① 中华：古代称黄河流域一带为中华，是汉族的发祥地，后用来指中国。

www.nhantriviet.com/GiaoTrinhChuanHSK

巧妙烹饪，即便仅为一餐素食，也可以让你尽享人间美味。汉唐[2]以后，中亚[3]及东南亚[4]的食物进入了中华饮食体系，极大地丰富了中国食物的品种；近代，西方饮食思想与方式得到认可，具有现代特征的中华饮食形态逐渐形成。

在食材栽培方面，中华饮食坚持以本国物产为基本原料，同时合理引进、培育外来品种，比如咖啡、柠檬、芒果等，凡是历史不够悠久的外来食品，人们一般从食物名称上就能立即清晰地分辨出它的洋身份。至于中餐中使用频率最高的葱、姜、蒜等调料，因其进入中华饮食年代久远，许多中国人甚至把它当成了正宗的中国食材。在加工过程中，中国人照样可以用中国方式烹饪外来食材，使它美味诱人。而这一切得力于中国人能够充分认识异域食物的内在价值，以开放性的思维和灵感，创新式地把外来食物改变为中国饮食成分。

在就餐方式上，中华饮食文化同样显示着不排斥异域文化的态度，比如中餐“合餐制”的形成。先秦[5]至唐代，中国采用分餐式方式

20. 烹饪	pēngrèn	đgt.	*nấu nướng*
21. 即便	jíbiàn	liên.	*cho dù*
22. 素食	sùshí	dt.	*thức ăn chay*
23. 人间	rénjiān	dt.	*nhân gian*
24. 体系	tǐxì	dt.	*hệ thống*
25. 品种	pǐnzhǒng	dt.	*chủng loại*
26. 认可	rènkě	đgt.	*chấp nhận, chấp thuận*
27. 形态	xíngtài	dt.	*hình thái, hình dáng*
28. 栽培	zāipéi	đgt.	*trồng trọt, vun bón*
29. 培育	péiyù	đgt.	*chăm chút, gây giống*
30. 凡是	fánshì	phó.	*phàm là*
31. 清晰	qīngxī	tt.	*rõ ràng, rõ rệt*
32. 分辨	fēnbiàn	đgt.	*phân biệt*
33. 频率	pínlǜ	dt.	*tần suất*
34. 调料	tiáoliào	dt.	*đồ gia vị*
35. 正宗	zhèngzōng	tt.	*chính thống, chính cống*
36. 加工	jiā gōng	đgt.	*gia công, chế biến*
37. 照样	zhàoyàng	phó.	*theo như cũ, như thường, cũng vậy thôi*
38. 得力	dé lì	đgt.	*được lợi, nhờ vào*
39. 内在	nèizài	tt.	*bên trong*
40. 灵感	línggǎn	dt.	*linh cảm*
41. 创新	chuàngxīn	đgt.	*sáng tạo, đổi mới*
*42. 就餐	jiùcān	đgt.	*ăn cơm*
43. 排斥	páichì	đgt.	*bài xích, loại trừ*

② 汉唐：朝代名。汉：前206～220年；唐：618～907年。

③ 中亚：指亚洲中部，包括哈萨克斯坦、乌兹别克斯坦、吉尔吉斯斯坦、塔吉克斯坦及土库曼斯坦五个国家。

④ 东南亚：泛指亚洲的东南部地区。

⑤ 先秦：一般指秦统一中国以前的春秋战国时期。

www.nhantriviet.com/GiaoTrinhChuanHSK

就餐。南北朝[6]时期，一种可随意折起来、称作胡床的坐具和一种较大的餐桌开始在中原[7]地区流行，这些器具的推广，打破了跪坐而食的局限，形成了围坐合餐的形式。当然，对“合餐制”的全面接受与文化认同，根本上与“和”文化是相通的。

可以说，中华饮食文化自诞生之日起，就面向世界，边继承，边改革，不断引进新元素，这也是其充满活力的奥秘所在。

改编自《论全球化视野中的中国饮食》，作者：肖向东

44. 折	zhé	đgt.	*gấp, xếp*
45. 跪	guì	đgt.	*quỳ gối*
46. 局限	júxiàn	đgt.	*hạn chế, giới hạn*
47. 诞生	dànshēng	đgt.	*ra đời*
48. 继承	jìchéng	đgt.	*kế thừa*
49. 元素	yuánsù	dt.	*yếu tố, nguyên tố*
50. 活力	huólì	dt.	*sức sống*
51. 奥秘	àomì	dt.	*điều bí ẩn, sự huyền bí*

注释（一）综合注释

Chú thích 1 以至

“以至”，连词，用在后一分句的开头，表示由前一分句的情况程度很深而产生某种结果。也可以说“以至于”。例如：

（1）中国的饮食文化历经数千年，始终具有魅力，是因为它不仅民族特性鲜明，而且善于吸收不同国家、不同区域、不同民族的优异之处，以至辉煌至今。

（2）那个电影她看了十来遍，以至许多台词都能背诵下来。

（3）著名作家纪伯伦（Kahlil Gibran）曾说：“我们已经走得太远，以至于忘了为什么出发。”

⑥ 南北朝：420～589年，东晋灭亡以后，中国形成南北对峙的局面，史称南北朝。

⑦ 中原：指黄河中下游地区。

www.nhantrivietnam.com/GiaoTrinhChuanHSK

● **练一练**：用“以至”完成句子

（1）朋友告诉我，这所商学院在北美有相当的知名度，_____。

（2）科学技术的发展实在是太快了，_____如今变为了现实。

（3）走在路上，他脑子里一直在想别的事，_____。

2 即便

“即便”，连词，表示假设兼让步，意思是“就是”。例如：

（1）她最近心情不好，即便有些不讲理，你也要原谅她。

（2）我喜欢那个工作，即便薪水低，我还是要去。

（3）原本中华饮食中的大量食物来自辽阔的土地，高山上的飞禽走兽，湖泊、小溪中的一条鱼，丘陵上种植的一棵菜，经过精心构思，巧妙烹饪，即便仅为一餐素食，也可以让你尽享人间美味。

● **练一练**：完成句子

（1）即便我们拿了冠军，_____。

（2）大家_____，即便说错了也没关系。

（3）即便_____，你也应该严格要求自己。

3 所在

“所在”，名词，表示处所、存在的地方。用于书面。例如：

（1）他选择了风景秀美、气候宜人的所在，盖了房子，安下了家。

（2）培养人是教育的立足点，是教育价值的根本所在，是教育的本体功能。

（3）可以说，中华饮食文化自诞生之日起，就面向世界，边继承，边改革，不断引进新元素，这也是其充满活力的奥秘所在。

www.nhantriviet.com/GiaoTrinhChuanHSK